

# Dadi Ciechi con calotta sferica

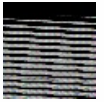

Prodotto di categoria A.

Tolleranze secondo ISO 4759.

Caratteristiche Meccaniche secondo UNI 3740-4 (vedi notizie tecniche generali).

**Classe:**       6    **UNI:**            5721  
**Passo:**       Grosso                                 **DIN:**            1587  
**ISO:**

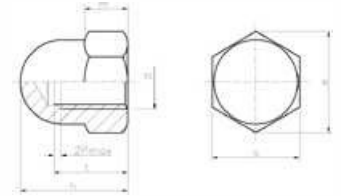

Codice	d	passo	s	e min.	h	t	m	Kg x 1000	Confezione da
08704000000	M4	0,7	7	7,74	8	5,5	3,2	1,60	1000
08705000000	M5	0,8	8	8,87	10	7,5	4	2,30	1000
08706000000	M6	1	10	11,05	12	8	6	4,60	1000
08708000000	M8	1,25	13	14,38	15	11	6,5	11,50	500
08710000000	M10	1,5	17	18,9	18	13	8	20,10	250
08712000000	M12	1,75	19	21,1	22	16	10	28,30	100
08714000000	M14	2	22	24,49	25	18	11	55,00	100
08716000000	M16	2	24	26,75	28	21	13	58,00	100
08718000000	M18	2,5	27	30,14	32	25	15	95,00	50
08720000000	M20	2,5	30	33,53	34	26	16	104,00	50
08722000000	M22	2,5	32	35,72	39	29	18	129,00	50
08724000000	M24	3	36	39,98	42	31	19	183,60	20